Ballonnen

Doelstellingen:

- spraakverstaan op woordniveau in gesloten set
- auditief geheugen (vier elementen)

Wie verzamelt de meeste ballonnen? Pas op! Zorg ervoor dat ze niet ontploffen!

Wanneer kinderen net beginnen met leren luisteren, ontwikkelen ze soms een strategie waarbij ze naar slechts één of twee kernwoorden luisteren. Nadien gaan ze de rest van de zin mentaal invullen. Dit betekent dat ze de context zullen trachten in te schatten n.a.v. de kernwoorden en dat ze de rest van de zin zullen raden. Soms werkt deze strategie, maar luisteren naar alle woorden in de zin werkt beter. Echter, deze vaardigheid vergt oefening.

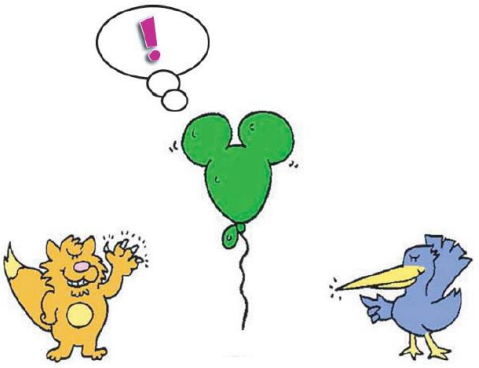

Bij deze activiteit zitten luisterkaarten die het luisteren naar meerdere elementen (vb. 'een blauwe muts en een gele jas') oefent. Doordat je deze elementen even moet onthouden, wordt ook het auditief geheugen getraind.

Bij deze activiteit kan geoefend worden met de bijgevoegde luisterkaarten, maar de activiteit kan evengoed dienst doen als inkleding bij alle oefeningen van de Luisterladder.

Hoe speel je het spel?

Leg alle kleine speelkaarten met de beeldzijde naar beneden op tafel. Leg op elke kleine speelkaart een luisterkaart, met de beeldzijde naar boven. Wanneer gespeeld wordt met een matrix uit de Luisterladder, worden de speelkaarten in de matrix gelegd.

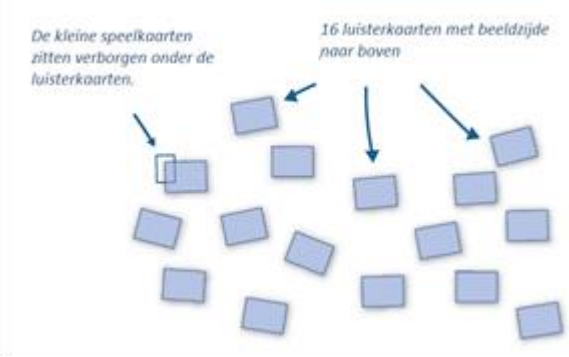

Speler 1 beschrijft één van de luisterkaarten zonder er expliciet naar te kijken. Speler 2 luistert en wijst naar de beschreven kaart. Indien nodig kan speler 2 de andere speler vragen om te herhalen tot hij of zij alles begrepen heeft. Nadat speler 2 de juiste luisterkaart heeft aangewezen, mag speler 1 de luisterkaart opzij leggen en de speelkaart omdraaien. Wanneer dit een ballon is, mag speler 1 deze kaart houden. Wanneer er een scherp voorwerp op de speelkaart staat, verliest speler 1 één van zijn ballonnen. Deze twee speelkaarten worden daarna verwijderd uit het spel. Wanneer speler 1 nog geen ballon verzameld had, heeft deze kaart geen effect. Op één kaart staat 'Oh jammer, deze ballon is weggevlogen!'. Deze kaart heeft geen waarde.

Daarna wisselen de beurten en beschrijft speler 2 een luisterkaart. Het spel eindigt wanneer er geen kaarten meer zijn. De speler met de meeste ballonnen, is de winnaar!

Voorbereiding:
Benodigdheden:
sjabloon, hard papier (A4), schaar

Werkwijze:
1. Print alle pagina's af op hard papier.
2. Knip alle kleine speelkaarten met de ballonnen en de scherpe voorwerpen uit.
3. Knip alle luisterkaarten uit.

Veel plezier!